

Talstraße 58

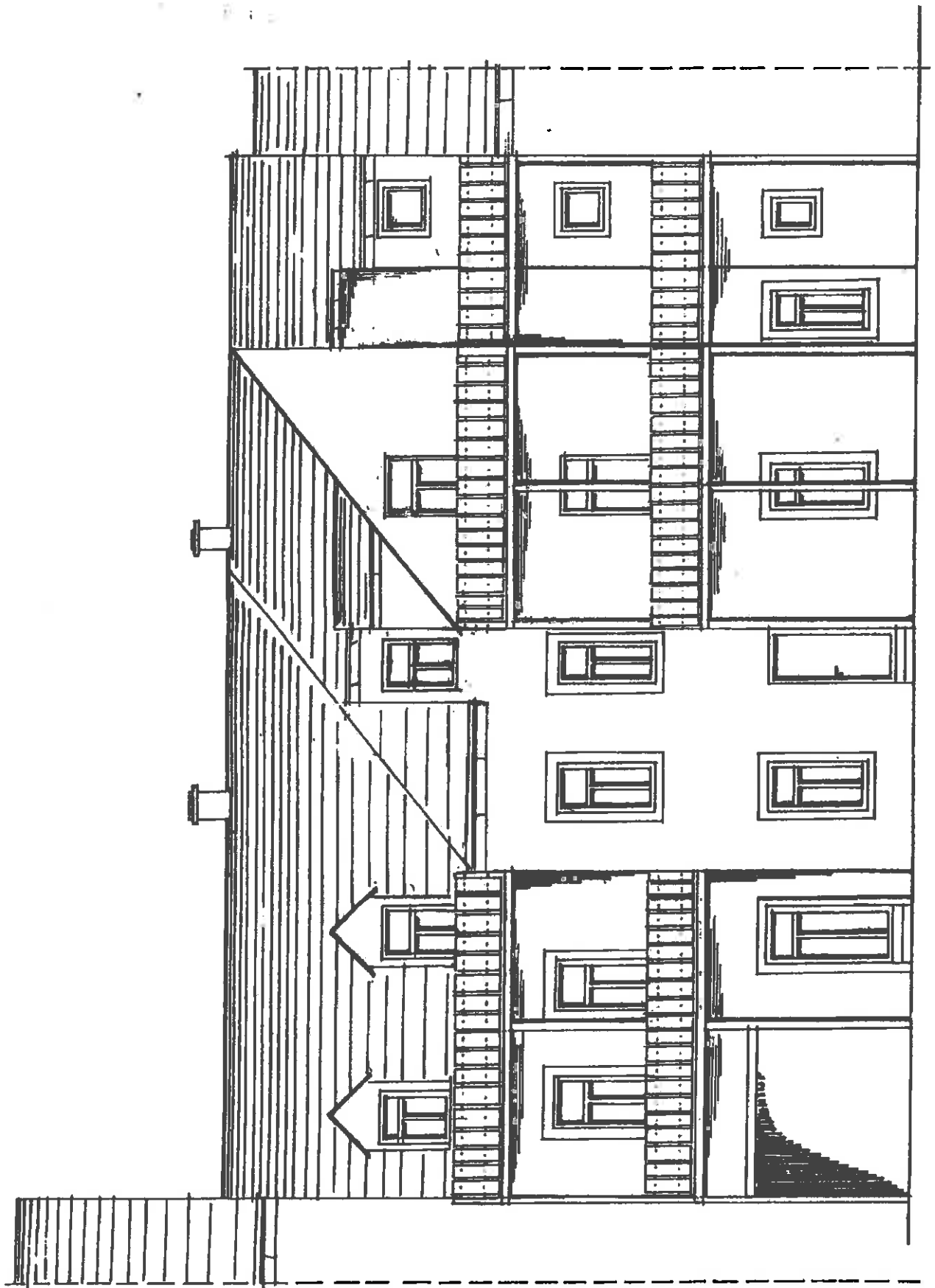

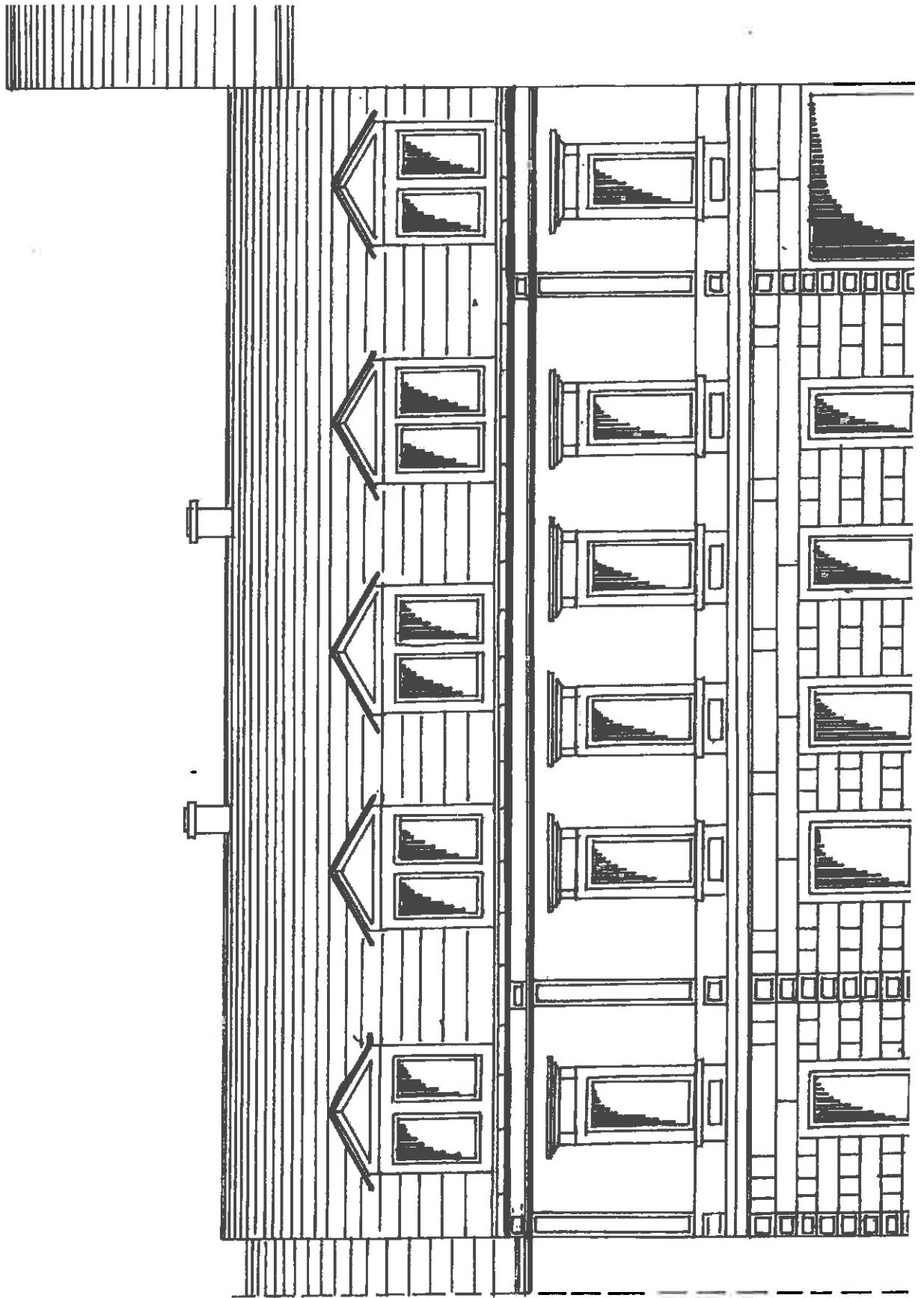



AUSZUG AUS DEM LIEGENSCHAFTSKATASTER	
FREISTAAT SACHSEN Vermessungsverwaltung	
KATASTERKARTENAUSZUG	
Kreis	Meißen
Gemeinde	Meißen
Gemarkung	Meißen
Flur/Blatt	
Ungef. Maßstab	1:500
Staatliches Vermessungsamt Meißen Neue Gröbener Straße 1 01665 Ockrilla Tel.: (0 35 21) 73 25 80/34 76 Fax: (0 35 21) 73 29 64	
Ausgefertigt: 4. März 1997 Datum:	
(Unterschrift)	

Vervielfältigung oder Weitergabe an Dritte nach Maßgabe der §§ 17 und 16 Sächsisches Vermessungsgesetz nur mit Erlaubnis der Vermessungsbehörde

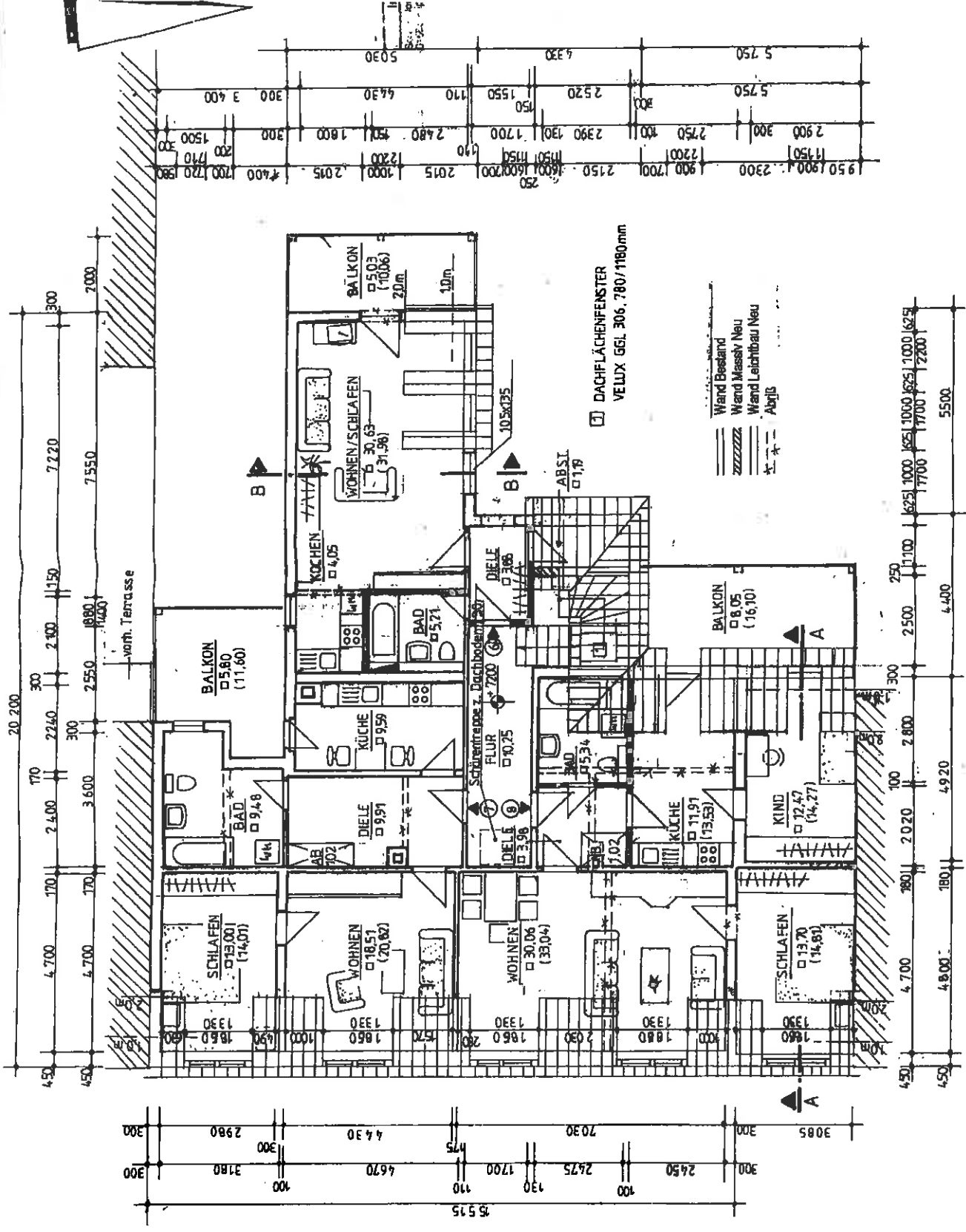

- Wand Bestand
- Wand Massiv Neu
- Wand Leichtbau Neu
- Abst.

DACHFLÄCHENFENSTER
VELUX GGL 306, 780/1180mm

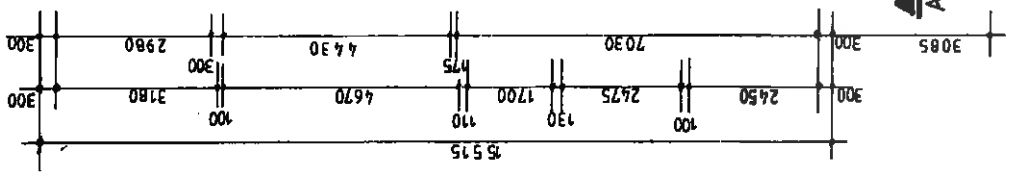
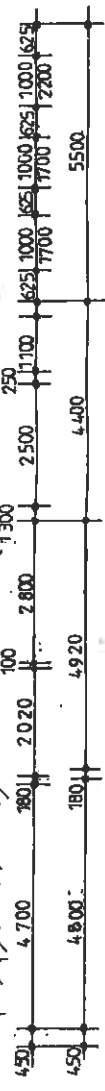

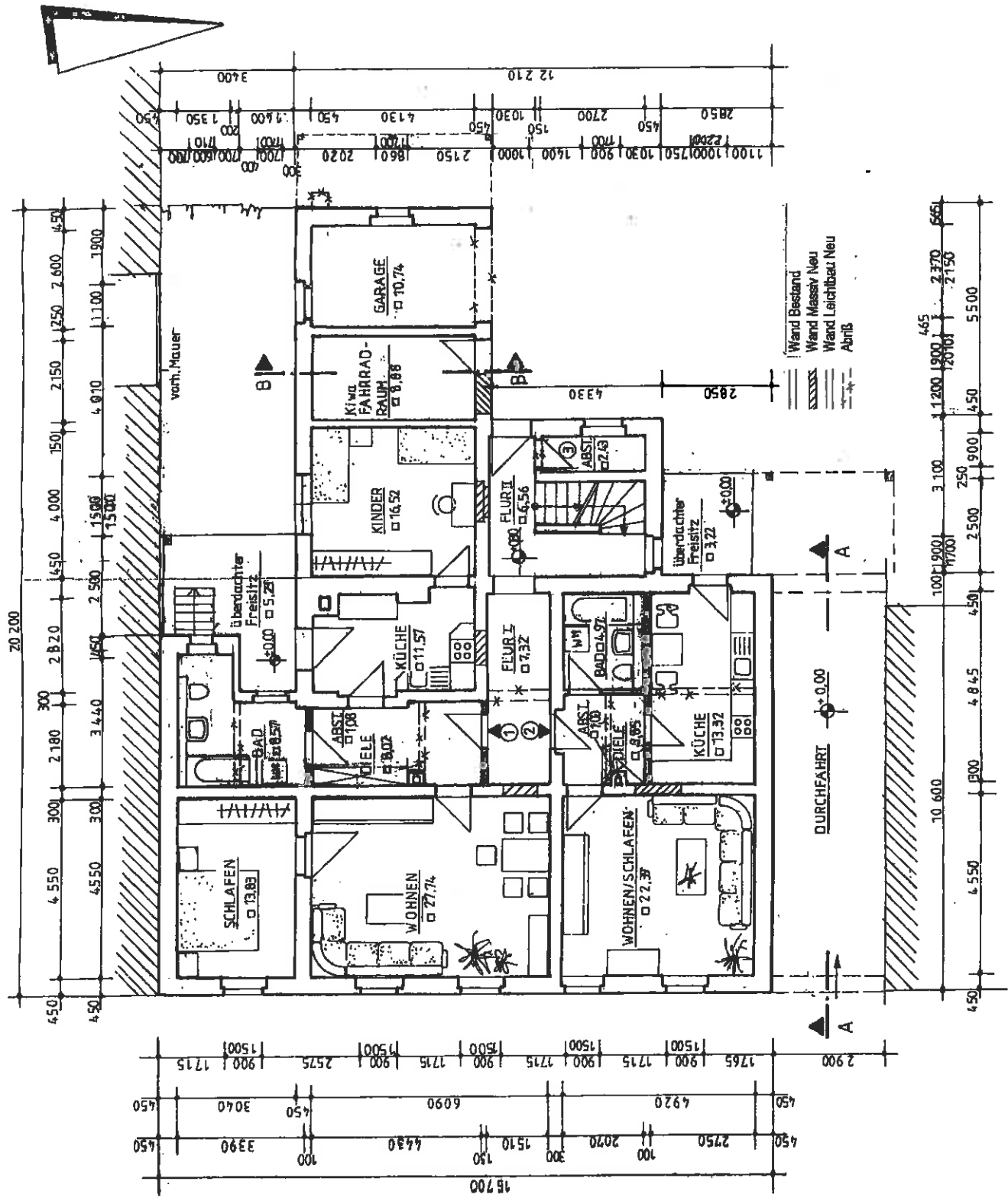

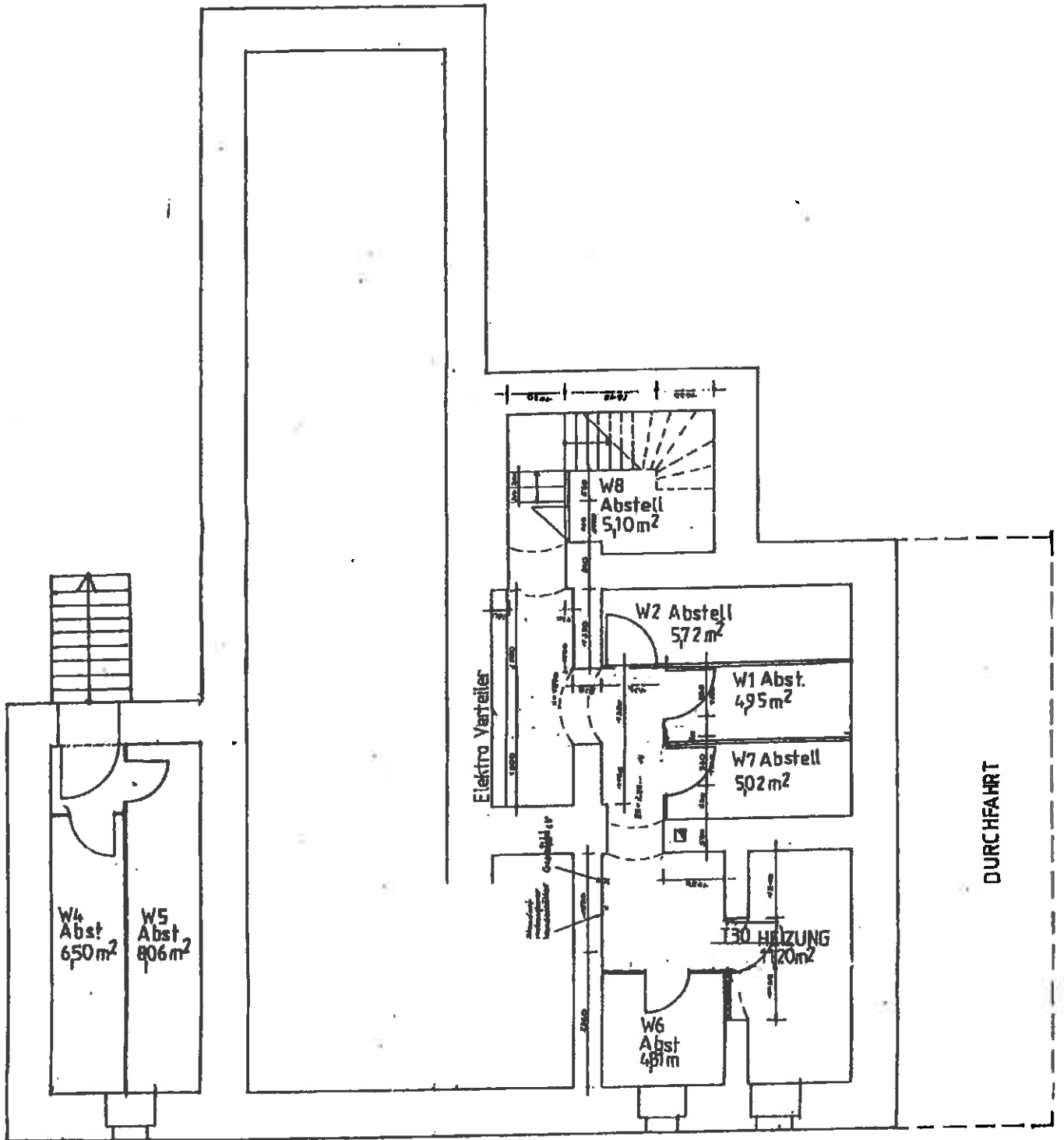

TAL STRASSE

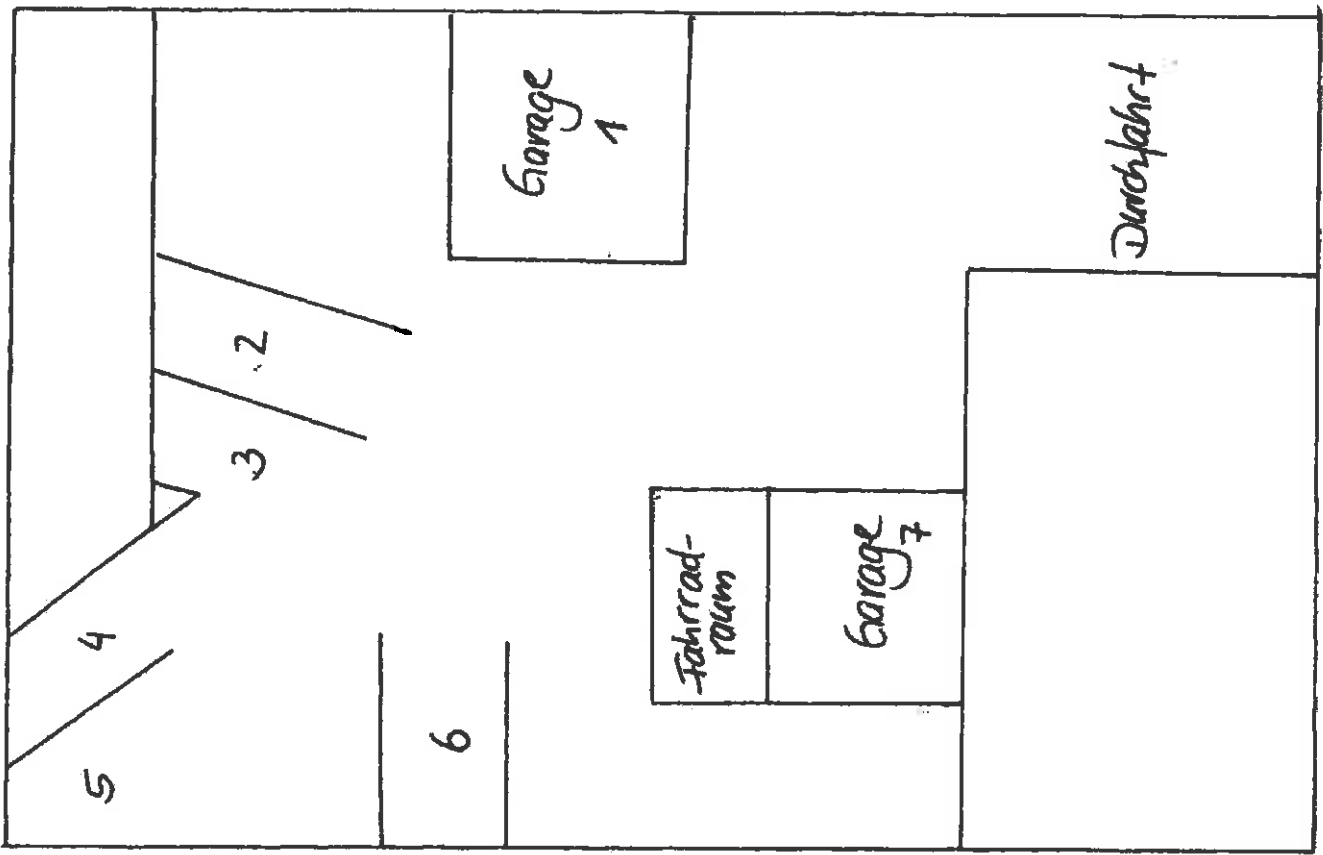

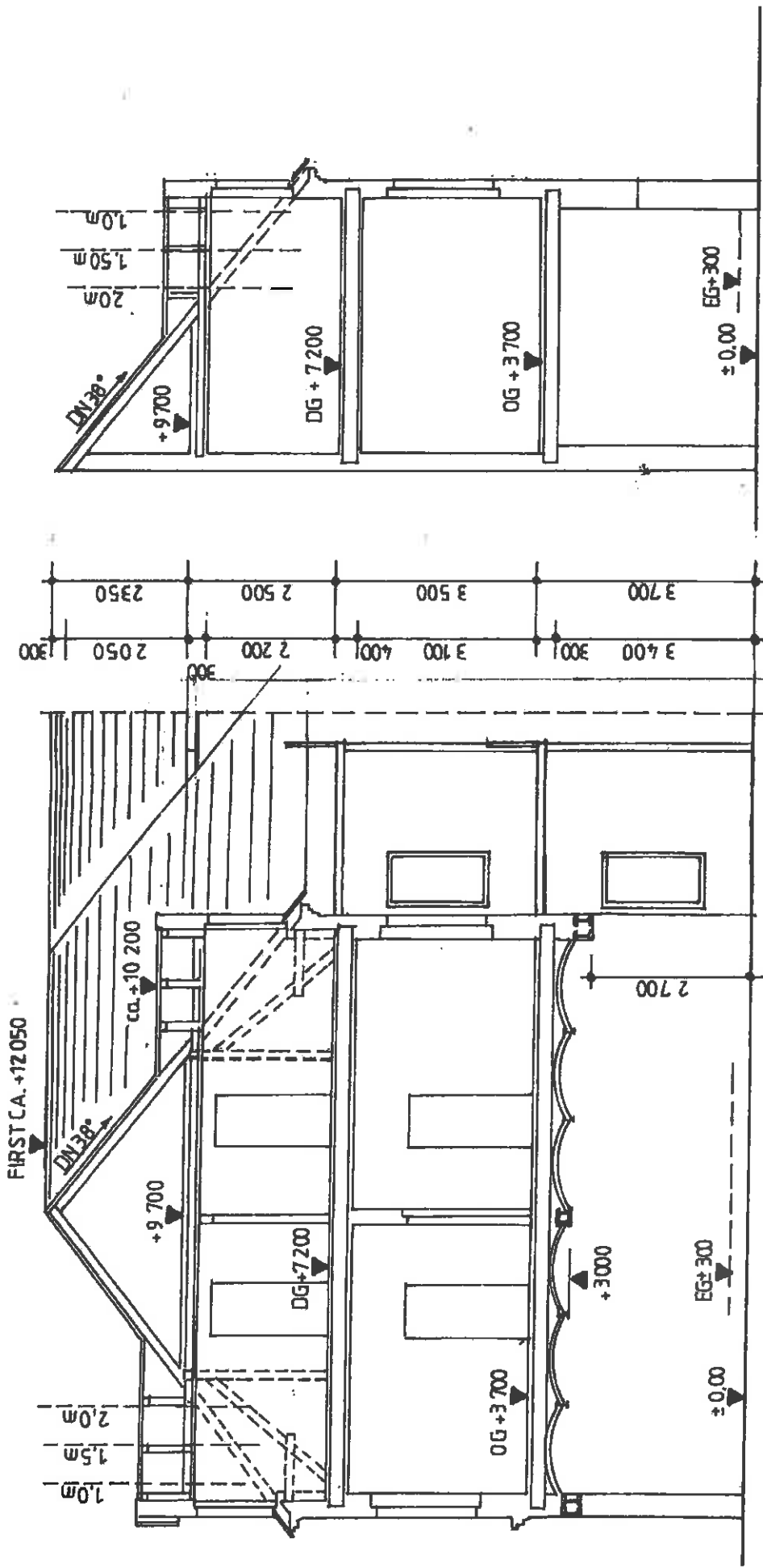

SCHNITT A-A

SCHNITT B-B